

000645

25/01/2011

Comunità Montana Valtellina di Sondrio

ILL.MO SIG. PRESIDENTE DELLA

COMUNITÀ MONTANA VALTELLINA

DI SONDRIO

VIA NAZARIO SAURO N° 33

23100 SONDRIO

Codice Amministrazione:

Prot. Generale n: 0000645 A

Data: 24/01/2011 Ora: 11:43

Classificazione:

OGGETTO: Piano di Indirizzo Forestale della Comunità Montana

Valtellina di Sondrio adottato con delibera della Giunta Esecutiva n.°

125 del 09.12.2010 - OSSERVAZIONI

Il sottoscritto Sig. SPAGNOLATTI ELVIS, C.F. SPG LVS 66S16

I829Y, nato a Sondrio il 16.11.1966, residente a Berbenno di Valtellina

in Via Oriolo n° 36, Fraz. Monastero fra l'altro dei terreni siti in comune

di Berbenno di Valtellina, censiti in catasto al Fg. 9, mappali n° 118,

482, 523, 558,

VISTA

La deliberazione della Giunta Esecutiva della Comunità Montana di

Sondrio del 09.12.2010, con la quale è stato adottato il Piano di

Indirizzo Forestale della Comunità Montana di Sondrio,

VISTI

Gli elaborati grafici allegati al sopracitato piano, dai quali si evince che

i terreni di proprietà campiti con retino di colore blu (meglio indicato

nella planimetria allegata alla presente), riconducibili, secondo la

legenda, al modello colturale "robineto di produzione";

CONSIDERATO

oss lo

Lo stato dei luoghi ove si è accertato che parte dei terreni di proprietà sono liberi da piante di ogni genere e tipo in quanto coltivati a prato, con la presente,

CHIEDE

Che le planimetrie costituenti il Piano di Indirizzo Forestale vengano modificate tenendo conto delle osservazioni di cui sopra, meglio rappresentate nella documentazione allegata alla presente.

Fiducioso di un accoglimento della presente, coglie l'occasione per porgere distinti saluti.

Berberno di Valtellina, li 22.01.2011

In fede

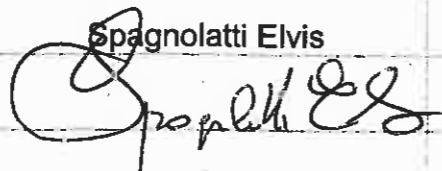
Spagnolatti Elvis







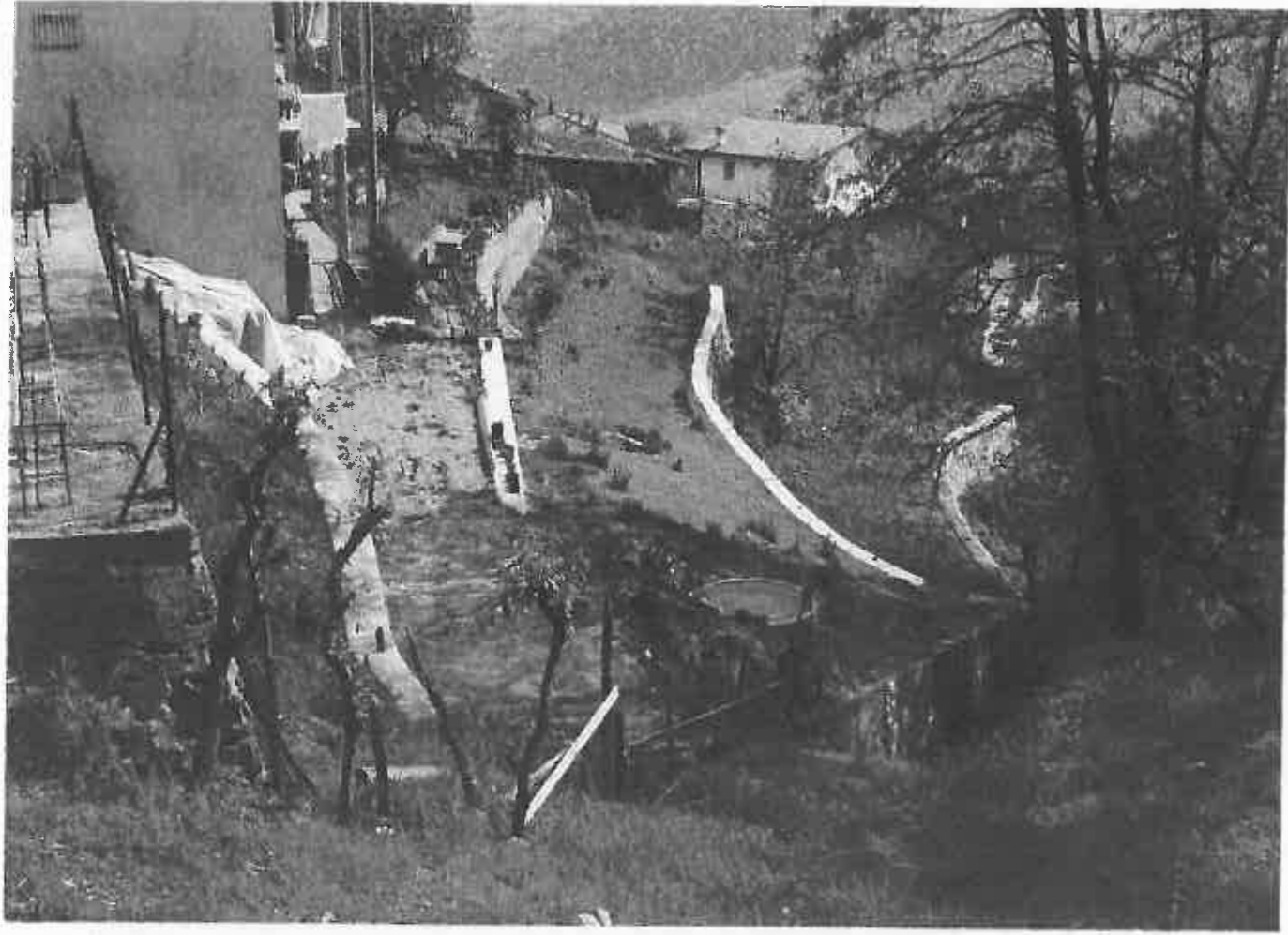

Comunità Montane di Sondrio e di Tirano



Scala 1:2000 (A3)

Comunità Montane di Sondrio e di Tirano

φ 25/01/2011

ILL.MO SIG. PRESIDENTE DELLA

Comunità Montana Valtellina di Sondrio

COMUNITÀ MONTANA VALTELLINA



DI SONDRIO

Codice Amministrazione
Prot. Generale n 0000642 A
Data 24/01/2011 Ora 11:32
Classificazione.

VIA NAZARIO SAURO N° 33

23100 SONDRIO

OGGETTO: Piano di Indirizzo Forestale della Comunità Montana
Valtellina di Sondrio adottato con delibera della Giunta Esecutiva n.°
125 del 09.12.2010 - OSSERVAZIONI

Il sottoscritto Sig. BERTOLINI UMBERTO, C.F. BRT MRT 54S02
D694K, nato a Forcola il 02.11.1954, domiciliato per la carica ove
appresso, in qualità di legale rappresentante della società CHIESA &
BERTOLINI s.r.l., con sede in Via Vanoni n° 29, Castione Andevenno,
C.F. e P.IVA 00068770148, proprietaria dei terreni censiti in catasto al
Fg. 28, mappali 60-127,

VISTA

La deliberazione della Giunta Esecutiva della Comunità Montana di
Sondrio del 09.12.2010, mediante la quale si è provveduto ad adottare
il Piano di Indirizzo Forestale della Comunità Montana di Sondrio,

VISTI

Gli elaborati grafici allegati al sopracitato piano, dai quali si evince che
i terreni di proprietà campiti con retini di colore azzurro (meglio indicati
nella planimetria allegata alla presente), riconducibili al modello
colturale "saliceto di ripa",

oss. 11

CONSTATATO

Lo stato dei luoghi ove si è accertato che l'area identificata negli elaborati grafici allegati al sopracitato piano, si sovrappone non già a dei boschi ma a delle aree incolte da alcuni anni, ove sono presenti erbe infestanti, rovi ed altro, con la presente,

CHIEDE

Che le planimetrie costituenti il Piano di Indirizzo Forestale vengano modificate tenendo conto delle osservazioni di cui sopra, meglio rappresentate nella documentazione allegata alla presente.

Fiducioso di un accoglimento della presente, coglie l'occasione per porgere distinti saluti.

Castione Andevenno, lì 22.01.2011

Chiesa & Bertolini s.r.l.

Legale rappresentante

Bertolini Umberto

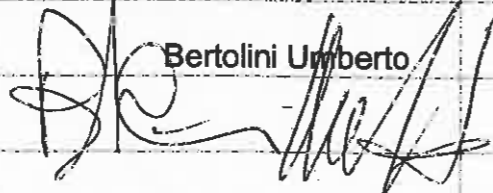

Comunità Montane di Sondrio e di Tirano

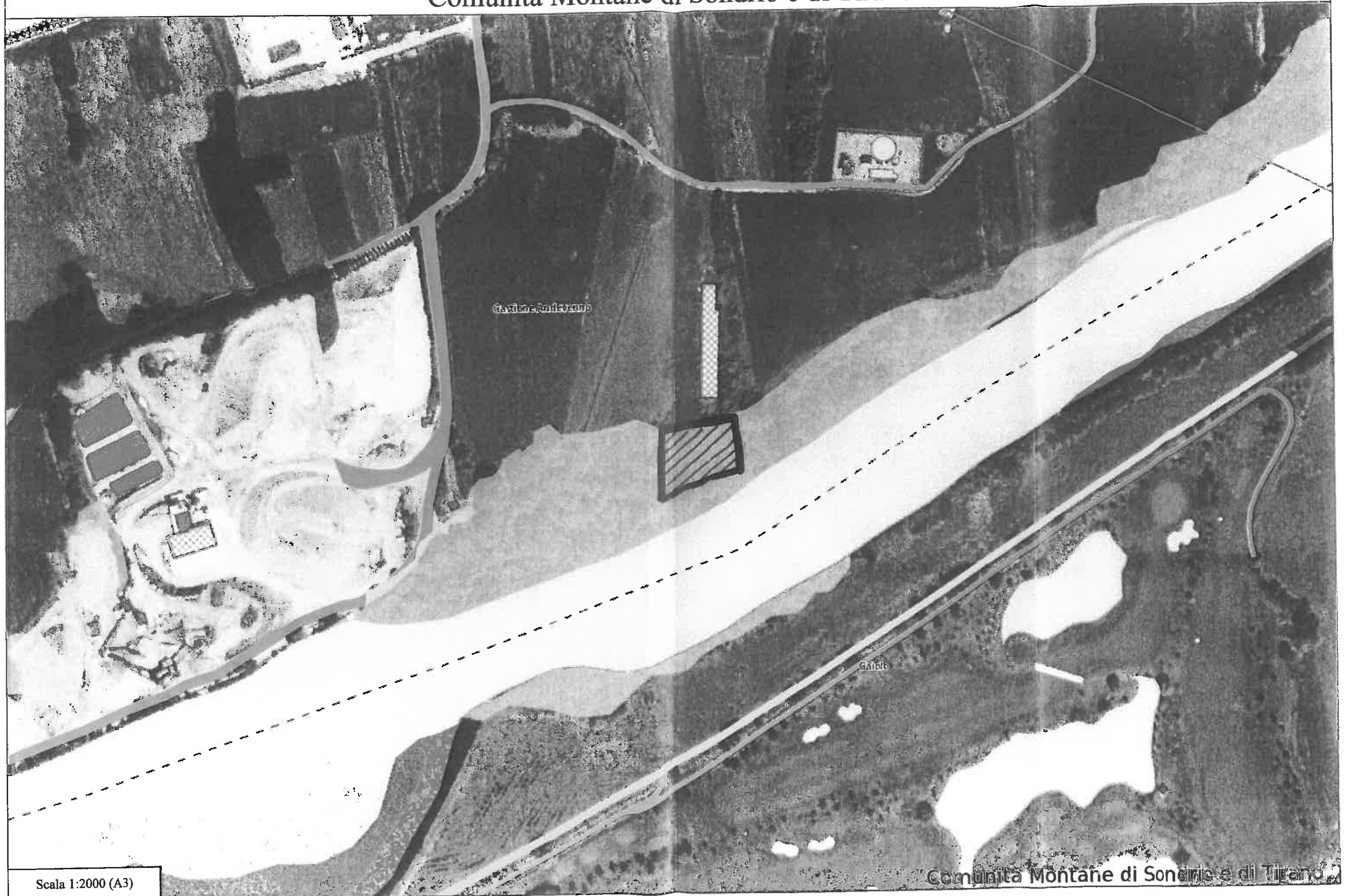

Scala 1:2000 (A3)

Comunità Montane di Sondrio e di Tirano

— CANTIERE DI TERRENO